Data Sheet

Reference No.:38727

Feinschneidpresse

Brand: FEINTOOL
Model: GKP F 100/160
YoM, approx.: 1970 gebraucht
Reconditioned: 2017
Controls: SPS Steuerung OMRON

Pressen Bauart

Antriebssystem: Kniehebel
Gestellbauart: 2-Ständer, monoblock
Material-Durchlaufrichtung: links-rechts

Stössel

Gesamt-Nennkraft:	160 to
Hub:	60 mm
Hubzahl max.:	72 /min

Gegenhalter

Nennkraft:	40 to
Hub:	14 mm

Ringzacke

Nennkraft:	50 to
Hub:	13 mm

Werkzeug-Einbauraum

Einbauhöhe max.:	277 mm
Stösselverstellung:	80 mm

Vorschubeinheit

Bandvorschub Bauart: Walzenvorschub

Blechbreite max.:	210 mm
Blechstärke max.:	6 mm
Nennkraft:	6 kN

Messrad: nein
Bandschmiereinrichtung: optional
Einlaufrollenkorb: ja

Abmessungen / Gewichte

Platzbedarf -links/rechts-:	1940 mm
Platzbedarf -vorne/hinten-:	1780 mm
Gesamthöhe:	2855 mm
Gesamtgewicht ca.:	9000 kg

Weitere Daten:

Die Presse kann aktuell nicht im laufenden Betrieb besichtigt werden.
https://youtu.be/YsnzSAr56Fk
Rekonstruktion des kompletten mechanischen Systems und des hydraulischen Systems.
Neue elektrische Schalttafel. Servomotor in Einlaufvorschubg. Alles im Jahr 2017.

Verkauf über:

Post-Venta Carreras S.A.
Antonio Vega
Pol. Ind. Els Plans d'Arau C/ Nicolau Copèrnic, 2, 08787
La Pobla de Claramunt, Spain
+34 938 088 099
antonio@prodeq.es

Fotos & Dokumentation
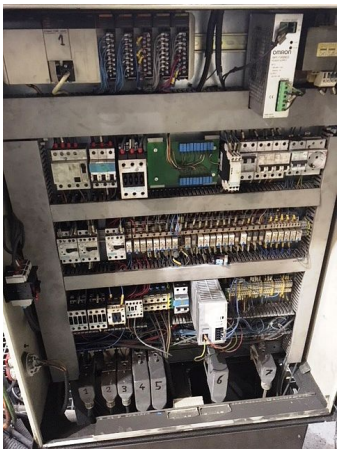
Referenznummer: 38727