www.prodeq.com

Gebrauchtmaschinen–Überholungen–Liquidationen

Data Sheet

Reference No.: 39805

Exzenterpresse (C-Gestell)

Brand:	RICHTER
Model:	PEKR-200
YoM, approx.:	1965 gebraucht
Reconditioned:	
Controls:	

Pressen-Bauart

Antriebssystem: Exzenter / Kurbel

Pressenkräfte

Gesamt-Nennkraft:	200 to

Pressentisch

Aufspannfläche (links-rechts):	1400 mm
Aufspannfläche (vorne-hinten):	850 mm

Stössel

Aufspannfläche (links-rechts):	1100 mm
Aufspannfläche (vorne-hinten):	740 mm

Stössel (mechan. Presse)

Hubverstellung: ja

Hub min.:	30 mm
Hub max.:	140 mm
Hubzahl max.:	50 /min

Abmessungen / Gewichte

Platzbedarf -links/rechts-:	1330 mm
Platzbedarf -vorne/hinten-:	2400 mm
Gesamthöhe:	3335 mm
Gesamtgewicht ca.:	20000 kg

Weitere Daten:

Complete technical documentation available

Verkauf über:

Post-Venta Carreras S.A.
Sean Gribben
Pol. Ind. Els Plans d'Arau C/ Nicolau Copèrnic, 2, 08787
La Pobla de Claramunt, Spain
+34 938 088 099
sean@prodeq.es

Fotos & Dokumentation

Referenznummer: 39805

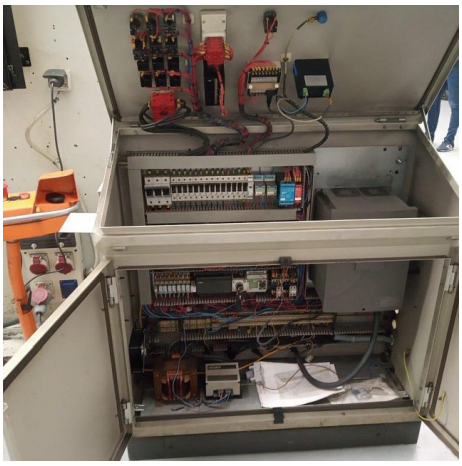

Video Template:
| https://youtube.com/shorts/pECVUxSsW1k?si=x5dfWJ26nyS_Nm4P | |