Data Sheet

Reference No.: 44927

Feinschneidpresse -hydraulisch-

Brand:	FEINTOOL
Model:	HLT 1250
YoM, approx.:	2001 gebraucht
Reconditioned:	
Controls:	PC Steuerung BECKHOFF C 6140

Pressen Bauart

Antriebssystem: hydraulisch
Gestellbauart: 2-Ständer, monoblock
Werkzeug Schnellwechselsystem: ja
Material-Durchlaufrichtung: links-rechts

Stössel

Gesamt-Nennkraft:	410 to
Hub:	200 mm

Stössel (hydr. Presse)

Zustellgeschwindigkeit max.:	200 mm/s
Arbeitsgeschwindigkeit min.:	8 mm/s
Arbeitsgeschwindigkeit max.:	80 mm/s
Rückzugsgeschwindigkeit max.:	150 mm/s

Gegenhalter

Nennkraft:	120 to
Hub:	40 mm

Ringzacke

Nennkraft:	250 to
Hub:	40 mm

Werkzeug-Einbauraum

Untere Aufspannfläche (links-rechts):	820 mm
Untere Aufspannfläche (vorne-hinten):	1250 mm
Obere Aufspannfläche (links-rechts):	820 mm
Obere Aufspannfläche (vorne-hinten):	1250 mm
Einbauhöhe max.:	410 mm

Vorschubeinheit

Bandvorschub Bauart: Walzenvorschub

Blechbreite max.:	450 mm
Blechstärke max.:	16 mm
Vorschubschritt (min):	1 mm
Vorschubschritt (max):	999.9 mm
Geschwindigkeit max.:	48 m/min
Nennkraft:	60 kN

Bandschmiereinrichtung: ja

Schere

Schneidkraft:	310 kN

Elektrische Anschlussdaten

Leistungsaufnahme (gesamt):	175 kW
Anschlussspannung:	400 V
Netzfrequenz:	50 Hz

Abmessungen / Gewichte

Platzbedarf -links/rechts-:	4540 mm
Platzbedarf -vorne/hinten-:	2860 mm
Gesamthöhe:	4000 mm

Zusatzausrüstung -Feinschneidpresse-

autom.
Werkzeugspanneinrichtung: ja
Arbeitsraum-Vollverkleidung: ja
Abfallschneider: ja

Weitere Daten:

Langtisch-Feinschneidpresse, besonders geeignet für Progressiv/Transfer-Operationen
Anlage nur selten gelaufen
Betriebsstunden: 4'682
Hubzahlen: 1.2 Mio

Verkauf über:

ProdEq Trading GmbH
Frank Goedicke
Reckholder 1, 9527 Niederhelfenschwil, Sv
+41 71 948 70 60
frank.goedicke@prodeq.ch

Fotos & Dokumentation
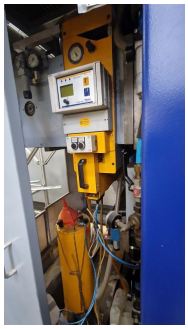
Referenznummer: 44927