www.prodeq.com

Gebrauchtmaschinen–Überholungen–Liquidationen

Data Sheet

Reference No.:46230

Hotforming Presse

Brand: NEFF
Model: DP 800
YoM, approx.: 2003 gebraucht
Reconditioned:
Controls: SPS Steuerung SIEMENS S7 300

Pressen-Bauart

Antriebssystem: hydraulisch

Pressenkräfte

Gesamt-Nennkraft:	800 to

Pressentisch

Aufspannfläche (links-rechts):	2600 mm
Aufspannfläche (vorne-hinten):	2000 mm
Höhe über Flur:	540 mm

Stössel

Hub:	900 mm

Stössel (hydr. Presse)

Zustellgeschwindigkeit max.:	460 mm/s
Arbeitsgeschwindigkeit min.:	25 mm/s
Arbeitsgeschwindigkeit max.:	44 mm/s
Rückzugsgeschwindigkeit max.:	460 mm/s

Werkzeug-Einbauabmessungen

Werkzeug-Einbauhöhe (Hub unten, Verstellung oben):	1700 mm

Elektrische Anschlussdaten

Leistungsaufnahme (gesamt):	180 kW

Abmessungen / Gewichte

Gesamtgewicht ca.:	95000 kg

Zusatzausrüstung (Pressen)

Pressen-Automation: ja
Greiferschienen-Transfer: ja
entpricht akt. Unfallverhütungsvorschriften: ja
CE konform: ja

Weitere Daten:

Komplette Warmumform-Linie bestehend aus:
* 800 to. hydraulische Presse NEFF DP800
* Ofenanlage RUHSTRAT:
- Erdgas Beheizung
- Nenntemperatur 930°C
- max. Belegbreite: 1850 mm
- Ofenlänge: 10800 mm
* Strothmann Feeder
* ABB Belade- und Entnahmeroboter

Verkauf über:

ProdEq Deutschland GmbH Standort Hückeswagen
Thomas Berger
Weberweg 2, 42499 Hückeswagen, Germany
+49 2192 935 382
thomas.berger@prodeq.de

Fotos & Dokumentation

Referenznummer: 46230

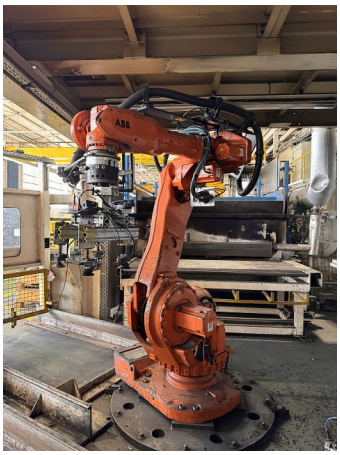

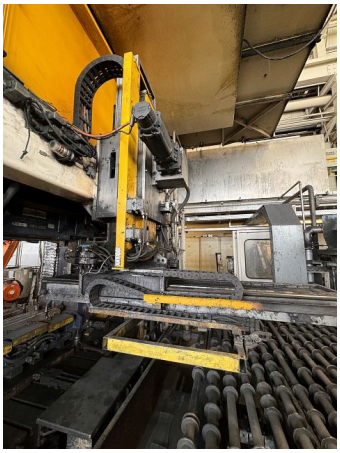

Video Template:
| https://www.youtube.com/embed/bnT0t3zFZqA | |