## Características técnicas:

Nº de referencia 43618

# Prensa transfer - mecánica -

| | |
|---|---|
| Marca: | HAULICK+ROOS |
| Modelo: | RVD 350-1600 V |
| Año de fabricación: | 1985 used |
| Recosntruida: | |
| Control: | |

### Tipo de prensa

| | |
|---|---|
| Sistema de accionamiento: | Excéntrica / Cigüeñal |
| Tipo de bastidor: | Forma "H" Monobloc |
| Paso entre montantes lateral (paso banda): | Sí |
| Número de bielas / Cilindros: | 2 |
| Agujero mesa: | Sí |
| Dirección de alimentación: | Izquierda a derecha |

### Fuerza

| | |
|---|---|
| Fuerza total: | 350 to |
| Energía nominal: | 50 kNm |

### Mesa inferior

| | |
|---|---|
| Anchura de la superficie de sujeción: | 1550 mm |
| Profundidad de la superficie de sujeción: | 1300 mm |
| Grosor de superficie de sujeción: | 250 mm |
| Agujero mesa (ancho): | 1300 mm |
| Agujero mesa (profundidad): | 350 mm |

### Carro

| | |
|---|---|
| Anchura de la superficie de sujeción: | 1400 mm |
| Profundidad de la superficie de sujeción: | 1100 mm |
| Carrera: | 200 mm |
| N° golpes / minuto máx.: | 100 /min |

### Carro (prensa mecánica)

| | |
|---|---|
| Regulación del carro: | 150 mm |
| Carrera mín.: | 20 mm |
| Carrera máx.: | 200 mm |
| N° golpes / minuto mín.: | 20 /min |
| N° golpes / minuto máx.: | 100 /min |
| Protección de sobrecarga hidráulica: | Sí |
| Potencia motor principal: | 60 kW |

### Dimensiones de trabajo

| | |
|---|---|
| Altura de cierre (carrera máx. y regulación arriba): | 700 mm |
| Paso entre montantes frontal: | 1600 mm |
| Ventanas laterales (ancho paso banda): | 910 mm |
| Ventanas laterales (alto paso banda): | 1000 mm |

### Cargador de bobinas

| | |
|---|---|
| Peso máx. de bobina: | 3 to |
| Carrera: | 500 mm |

### Devanadora

| | |
|---|---|
| Tipo: | single reel, traversable |
| Ancho de banda máx.: | 500 mm |
| Ancho de banda mín.: | 30 mm |
| Peso máx. de bobina: | 3 to |
| Diámetro exterior máx. de bobina: | 1500 mm |
| Diámetro interior mín. de bobina: | 460 mm |
| Diámetro interior máx. de bobina: | 530 mm |

### Unidad aplanadora

| | |
|---|---|
| Ancho de banda máx.: | 600 mm |
| Espesor max.: | 5 mm |
| Espesor mín. de fleje: | 0.4 mm |
| Diámetro rodillos aplanadores: | 9 mm |
| Distancia entre rodillos aplanadores: | 30 mm |
| Diámetro rodillos alimentadores: | 120 mm |
| Velocidad de alimentación máx.: | 40 m/min |
| Control de bucle: | Sí |

### Alimentador

| | |
|---|---|
| Tipo de alimentador: | Rodillos |
| Ancho de banda máx.: | 500 mm |
| Espesor max.: | 5 mm |
| Avance máx.: | 999.9 mm |
| pilot release system: | Sí |

### Sistema transfer

| | |
|---|---|
| Distancia entre estaciones - cursa X hasta: | 2 |
| Distancia entre estaciones - cursa X de: | |
| Ancho interior de carriles con sujeción cerrada máx.: | 4 |
| Ancho interior de carriles con sujeción cerrada mín.: | 2 |

### Dimensiones / peso

| | |
|---|---|
| espacio requerido - izquierdo/derecha-: | 38 |
| espacio requerido -delante/atrás-: | 28 |
| Altura total: | 45 |
| Peso total aprox.: | 400 |

### Información adicional:

Decoiler, traversing KOHLER 160/600 Stra
KOHLER 30 600/9-3000.1 Servo feed WVE
axis transfer system SANDER, infinitely va

28.02.2024 press damaged, connection slide/connecting rod defective

### Vendedor:

ProdEq Trading GmbH
Frank Goedicke
Reckholder 1, 9527 Niederhelfenschwil, Sv
+41 71 948 70 60
frank.goedicke@prodeq.ch

## Fotos y documentos
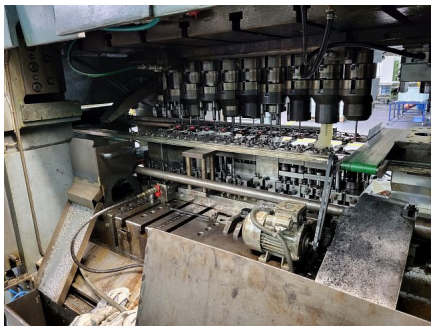
Nº de referencia 43618