www.prodeq.com

Used Machines - Overhauls - Liquidations

Data Sheet

Reference No.: 40452

Pressa per tranciatura fine - mecchanica-

Brand:	FEINTOOL
Model:	MFA 2500
YoM, approx.:	1991 used
Reconditioned:	2015
Controls:	PLC BECKHOFF

Costruzione

sistema di azionamento: knuckle-joint
direzione di lavoro: da sinistra a destra

Slitta

forza totale:	250 to
corsa:	67 mm
numero dei colpi mass.:	80 /min

Controstampo

forza nominale:	125 to

Premilamiera

forza nominale:	125 to

Locale Utensili

superficie di fissaggio sotto - lunghezza:	560 mm
superficie di fissaggio sotto - larghezza:	600 mm
superficie di fissaggio sopra - lunghezza:	560 mm
superficie di fissaggio sopra - larghezza:	560 mm

Avanzamento

tipo di avanzamento:
anvanzamento rulli

Misure / pesi

Peso totale approssimativo:	14000 kg

Accessori

arcolaio/svolgitore bobina:
optionale
tagliasfrido: sì

Additional Information:

+ Control system completely renewed in 2015

Seller:

ProdEq Trading GmbH
Daniel Groetzinger
Reckholder 1, 9527 Niederhelfenschwil, Switzerland
+41 71 948 70 60
daniel.groetzinger@prodeq.ch

Photos & Documents

Reference No.: 40452

Back View

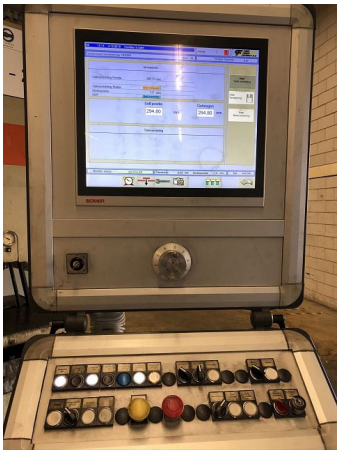

Operator Panel

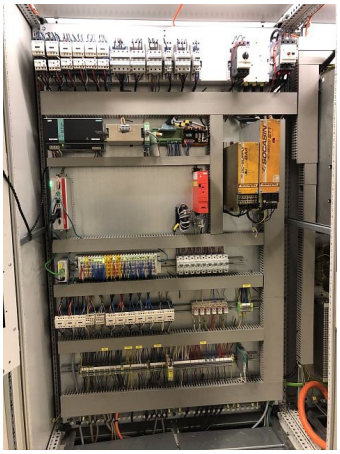

Electrical Cabinet Inside