www.prodeq.com

Used Machines - Overhauls - Liquidations

Data Sheet

Reference No.: 47531

Centro di lavorazione universale

Brand:	DMG MORI
Model:	DMU 60 EVOLUTION
YoM, approx.:	2012 used
Reconditioned:	
Controls:	controllo CNC HEIDENHAIN ITNC 530

Zona di lavoro -cubica-

numero di assi di elaborazione (senza assi paralleli):	5
.. tra cui assi CNC simultanei:	5
percorso di traslazione asse X:	600 mm
Percorso di traslazione asse Y:	500 mm
percorso di traslazione asse Z:	500 mm
asse B rotante da:	-5 °
asse-B rotante fino a:	110 °
asse C rotante da:	0 °
asse-C rotante fino a:	360 °

Tavolo

Superficie di serraggio larghezza:	600 mm
Superficie di serraggio profondità:	500 mm
Peso max. del pezzo:	400 kg

Mandrino / testa

gamma di velocità (max):	24000 /min
Sede: HSK A63	

Azionamenti asse

velocità corsa rapida x:	80000 mm/min
Rapido y:	80000 mm/min
velocità corsa rapida Z:	80000 mm/min
velocità di rotazione asse B:	60 /min
velocità di rotazione asse C:	60 /min

Magazzino utensili

numero posizioni utensili:	60

Dati elettrici di collegamento

Potenza di collegamento:	68 kVA
Tensione di collegamento:	400 V
Frequenza della rete:	50 Hz

Misure / pesi

Requisiti spazio -sinistra/destra-:	2850 mm
Requisiti spazio - davanti/dietro-:	2150 mm
Altezza totale:	2800 mm
Peso totale approssimativo:	9100 kg

Equipaggiamento addizionale

Copertura guide: sì
Trasportatore di trucioli: sì
Dispositivo di refrigerazione: sì
band filtration unit: sì
Sistema di raffreddamento interno: sì
rivestimento integrale vano operativo: sì
conforme CE: sì

Additional Information:

Installation area: 4700x2200x2800mm

Equipment:
- new spindel with 500h
- IKZ 40 bar
- Paper belt filter
- Air filter

- Shrinking device (optional)

Seller:

ProdEq Trading GmbH
Michael Weishaupt
Reckholder 1, 9527 Niederhelfenschwil, Switzerland
+41 71 948 70 60
michael.weishaupt@prodeq.ch

Photos & Documents

Reference No.: 47531
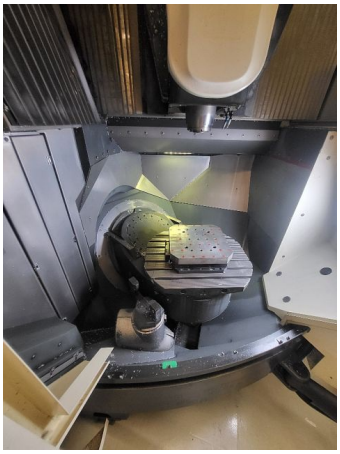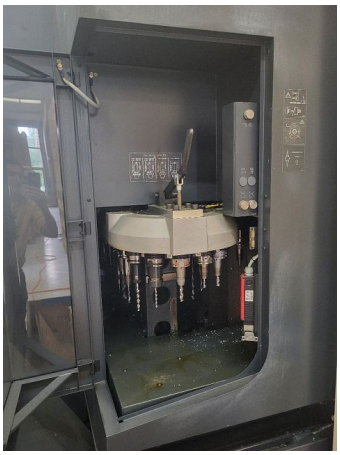
Steuerung