Data Sheet

Reference No.: 44872

Progressive Die Press - mechanical-

Brand: SCHULER GRÄBENER
Model: GMO 2-315-2000-160
YoM, approx.: 2003 used
Reconditioned:
Controls: ПЛК - программируемый логический контроллер SIEMENS S7

Тип пресса

drive system: knuckle-joint
Конструкция рамы: H-frame, monoblock
Отверстия в стойках: yes
Количество шатунов / цилиндров: 2
feedstock transport direction: left to right

Усилие прессования

Общее номинальное усилие:	315 to
Номинальное рабочее воздействие:	38 kNm

Стол пресса

Зажимная поверхность (слева направо):	2000 mm
Зажимная поверхность (перед-зад):	1200 mm
Толщина плиты	
Толщина плиты:	200 mm

Ползун

Усилие ползуна:	315 to
Зажимная поверхность (слева направо):	1995 mm
Зажимная поверхность (перед-зад):	1100 mm
Ход:	160 mm
Частота ходов, макс.:	80 /min

Ползун

Регулировка ползуна:	140 mm
Частота ходов (мин.):	20 /min
Частота ходов, макс.:	80 /min
Мощность главного привода:	90 kW

Установочные габариты инструмента

Высота вмонтирования инструмента (Ход снизу, перестановка вверху:	555 mm
Расстояние между стойками (лево-право):	2060 mm
Свободный проход сбоку (ширина):	1060 mm

Overall Specifications (coil lines)

sheet width max.:	400 mm
sheet thickness max.:	5 mm

Coil Chair

coil weight max.:	4 to

Decoiler

design: single reel, traversable

sheet width max.:	400 mm
sheet width (min):	30 mm
coil weight max.:	4 to
max. diameter of coil:	1500 mm
mandrel expansion range from:	460 mm
mandrel expansion range up to:	530 mm
movement:	1500 mm

Leveller Unit

sheet width max.:	400 mm
sheet width (min):	50 mm
material cross section max. (450 N/mm2):	1000 mm²
Количество правильных вальцов:	9
diameter of leveller rolls:	50 mm
number of infeed-/outfeed rolls:	150
feed velocity min.:	5 m/min
feed velocity max.:	50 m/min

Strip-Feeder

Тип лентопротяжного механизма: roll feeder

sheet width max.:	400 mm
sheet thickness max.:	5 mm

Данные электр. Подключения

Напряжение питания:	4
Частота тока в сети:	

Габариты / вес

Общий вес (около):	450

Дополнительное оборудование (пре

Размотчик рулона металла: yes
Выпрямитель: yes
Лентопротяжный механизм: yes

Additional Information:

Coil Reel KOHLER 4000.1 Straightener KO 50.400/9 KOHLER Loop control BÜ5 Roll feed KOHLER WVE 120/400 HIESSL b (wide spray) UNIDOR control system Tool consoles

Seller:

ProdEq Trading GmbH
Frank Goedicke
Reckholder 1, 9527 Niederhelfenschwil, S
+41 71 948 70 60
frank.goedicke@prodeq.ch

Photos & Documents
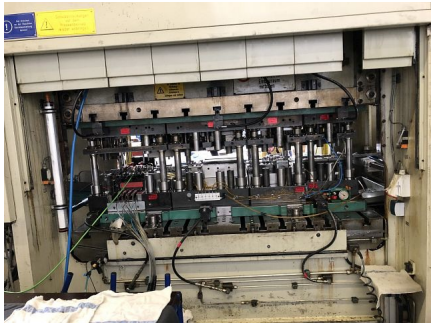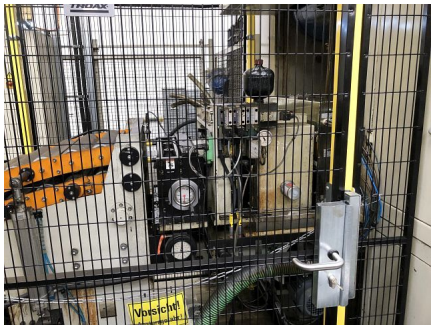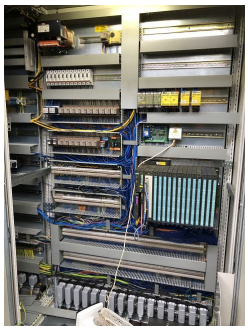
Reference No.: 44872